

Stange på banen – der folk vil bo

Prosjekt "Grønt gras hele året"



Foto: Bjørn Kvaal

STANGE
Sportsklubb
SSK

RIL
Romedal IL

TANGEN I.L.
1915
TANGEN IL

VALLSET
IL

Sammen blir vi sterkere

Vallset IL, Tangen IL, Romedal IL og Stange SK vil bygge hver sin syverbane med kunstgress. SSK vil i tillegg bygge en 11'erbane med kunstgress ved Stange stadion som alle klubbene skal ha tilgang på gjennom en leieavtale.

Klubbene har 781 medlemmer under 18 år. Vi lager samarbeidslag i fotball fra spillerne er 12 år., fordi vi hver for oss kan bli for små til å stille lag. Men spillerne står fortsatt som medlemmer i sine moderklubber.

I tillegg har vi juniorlag, a-lag, oldboys, uorganisert trening og bedriftsidrett.

Felles for klubbene: Anleggene våre er slitne. Til sammen bruker vi 150 000-200 000 kroner i leie av andre baner for å gi medlemmene et tilbud høst, vinter og vår. Når det regner er treningsfeltet på Stange stadion ikke egnet for fotball (se side 1)

“ Det skal legges til rette for sosiale møteplasser, fellesskapsløsninger og aktivitetstilbud i boligmiljøene som kan fremme gode naboskap og sosiale relasjoner (...).”

(Stange kommunes kommunedelplan 2005-2012)

Kunstgress gir:

- > økt aktivitet for flere
- > positivt omdømme for Stange
- > viktig for integrering
- > utsetter frafall fra idretten
- > spillerutvikling



Undervarme? Nei, det blir for kostbart å drifte. Vi går på brøyting, børsting og salting vinterstid, slik blant annet Biri IL har gode erfaringer med. Dette vil bli gjort på den enkelte bane ut fra klubbens behov.

Banene bygges der folk bor eller ved etablerte idrettsanlegg. Det gir gangavstand for mange barn og kan øke interessen for tilflytting.



Stange

11'er bane: 8,0 mill. kr inkl ballnett og lysanlegg (mva utgjør 1,8 mill.). Ny bane fjerner våtområde på treningsfeltet. Dagens hovedbane beholdes. Plassering ved klubbhuset, 68 x 105m. Ikke undervarme pga kostnadene.



Stange

7'er bane: 2,6 mill. kr inkl ballnett og lysanlegg (mva utgjør 0,5 mill.). Plassering på tvers av grusbane i den sørlige enden, 40 x 55m. Viktig suppleringsbane.

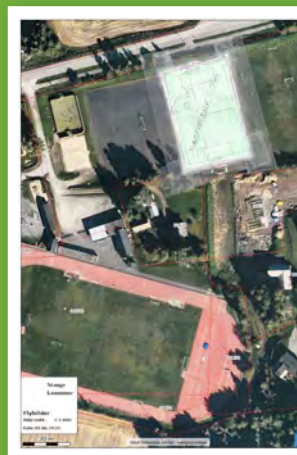

Romedal

7'er bane: 3,1 mill. kr inkl ballnett og lysanlegg (mva utgjør 0,62 mill.). Plassering på grusbane/ parkering inntil dagens gressbane, 40 x 60m.



Tangen

7'er bane: 3,3 mill. kr inkl ballnett og lysanlegg (mva utgjør 0,66 mill.). Plassering inntil dagens gressbane syd/vest, 40 x 60m.

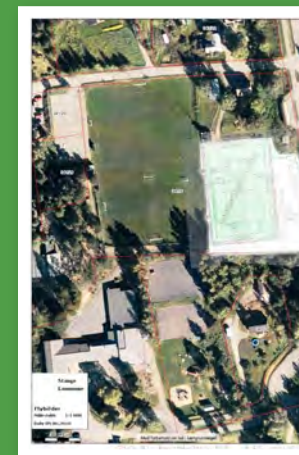

Vallset

7'er bane: 3,0 mill. kr inkl ballnett og lysanlegg (mva utgjør 0,66 mill.). Plassering på dagens parkeringsplass, 40 x 50m.

Det er laget forprosjekt for alle banene av frittstående konsulent. Beskrivelsene tilfredstiller kravene til å søke spillemidler. Banekostnadene er anslag basert på gjennomsnitts anleggskostnad på Østlandet.

Vil vi så kan vi i Stange!



Naturgress gir 200 brukstimer årlig. Banene må ofte stenges ved mye nedbør og slitasje. Kunstgress (dekket) har levetid på 12-20 år og kan brukes opptil 3000 timer årlig. Driftskostnader for kunstgress er som for naturgress. (Alle tall: NFF)

Klubbene har laget samarbeidsavtale om bruk av 11'erbanen på Stange og går sammen om leie av utstyr til rensing av kunstgresset og lignende. Det reduserer driftskostnader.

Pris for alle banene: Ca 21 millioner kroner. Dette fordeles slik:

- ca 1/3 på klubbene gjennom støtte fra bedrifter, enkeltpersoner og dugnad. Sparebanken Hedmark og Stiftelsen Stange og Romedal brannkasse har gitt tilsagn om til sammen 4,2 millioner kroner i støtte.
- Ca 1/3 fra kommunen
- Ca 1/3 spillemidler.

Prisene er inkludert moms. Deler av momsen blir refundert.

For mer informasjon:

Nils Erling Myhr, Vallset IL, tlf 95965214

Snorre Solvang, Romedal IL, tlf 9416 7934

Arne Hushagen, Tangen IL, tlf 9776 3661

Bjørn Kvaal, Stange sk, tlf 9174 3611